

Suivi dynamique des populations :

Laminaria hyperborea et *L. digitata*



Martial Laurans (Chercheur, IFREMER) :

Suivi de la dynamique de population *L. hyperborea* *L. digitata*

Laminaria digitata

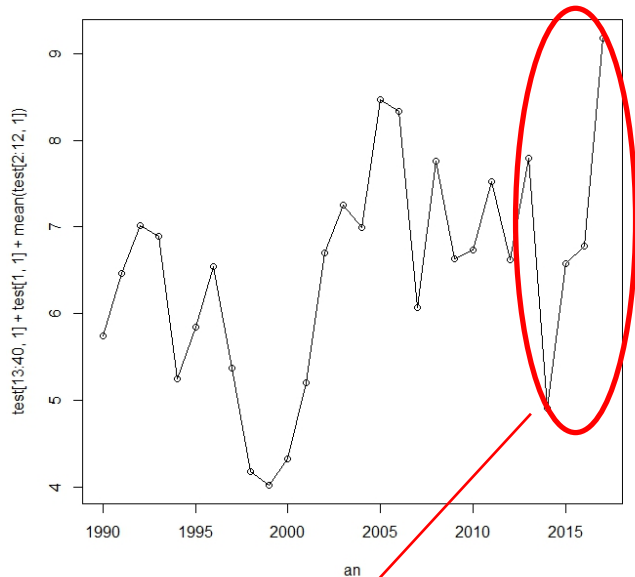

Indice de biomasse :
Données de terrain, Porspoder,
Portsall
2017 : Une très bonne année

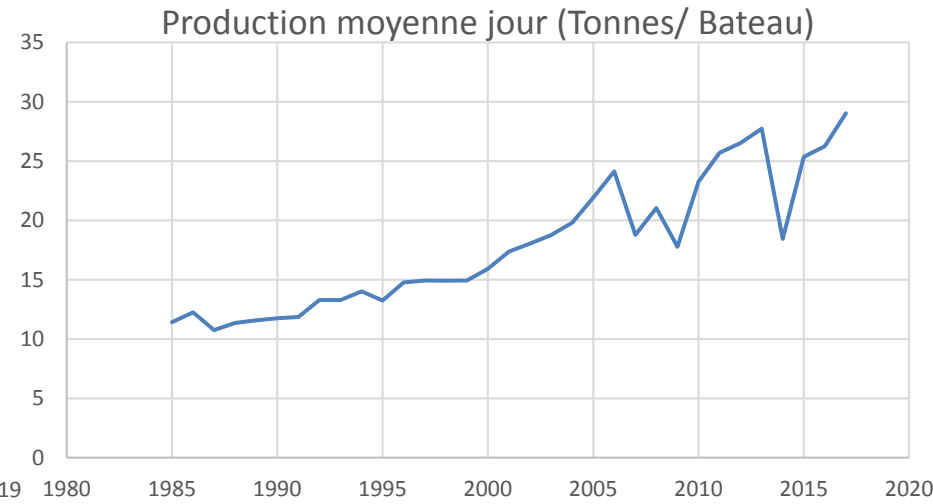
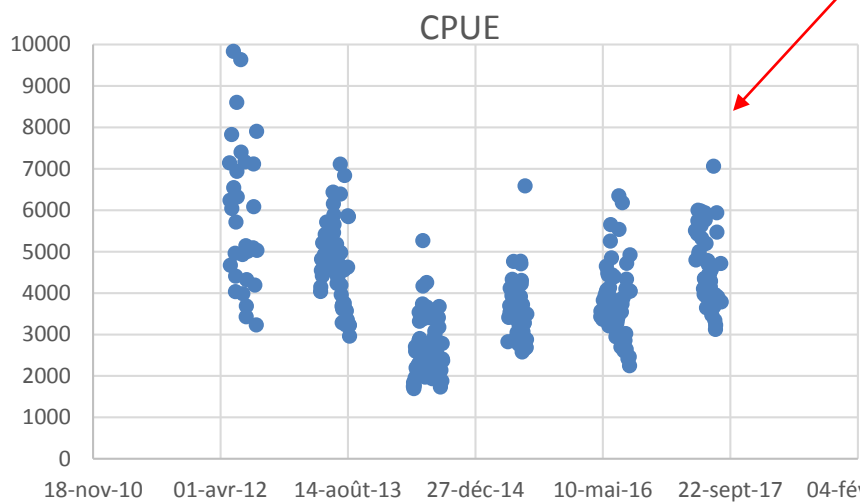

Laminaria digitata

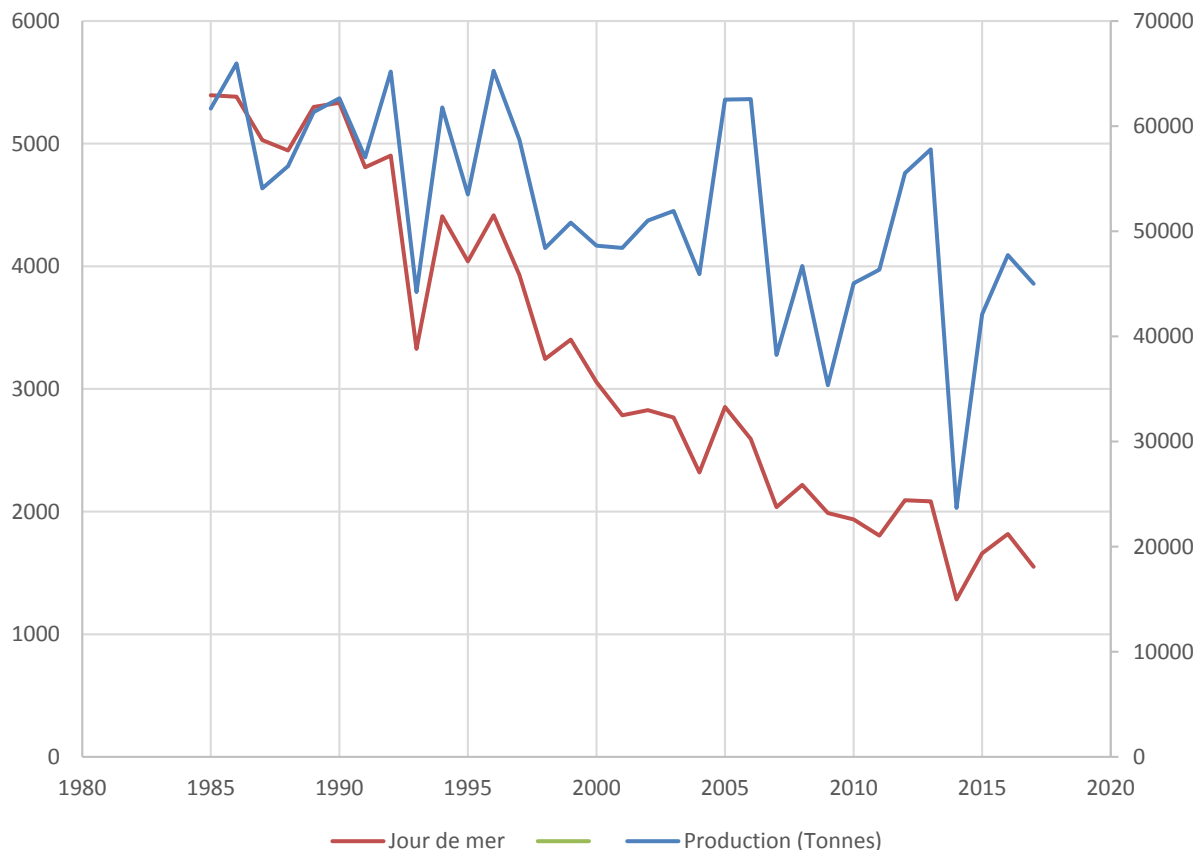

2017:

46000 tonnes

7 jours de pêche en moins par navire

Condition météorologique défavorable